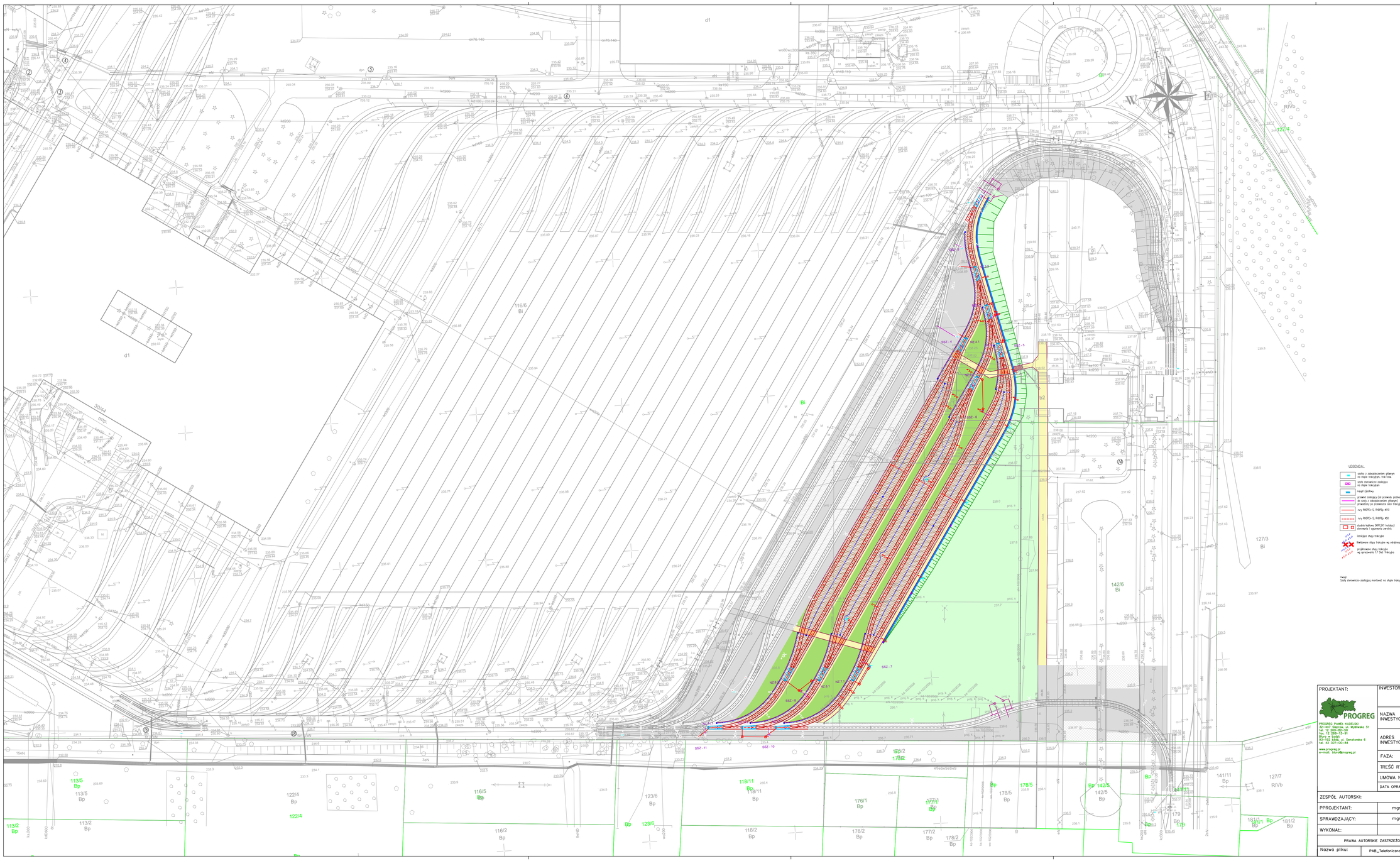

LEGENDA:

- szafka z zabezpieczeniem głównym na słupie trakcyjnym, trzy-rzędowa
- szafa sterowniczo-zasilająca na słupie trakcyjnym
- kajzel zjazdowy
- przewód zasilający (od przewodu jezdnego do szafy z zabezpieczeniem głównym) przewodzący po przewodzie linii trakcyjnej
- rury RHDPE-S, RHDPE-W10
- rury RHDPE-S, RHDPE-W50
- studnia kablowa SWR/SKI instalacji sterowniczej i ogrzewania zwrotnic
- istniejące słupy trakcyjne
- ilustrowane słupy trakcyjne wg odrębnego opracowania
- projektowane słupy trakcyjne wg opracowania 1.7 Sieć trakcyjna

Uwagi:
Szafy sterowniczo-zasilające montować na słupie trakcyjnym

PROJEKTANT: PROGREG PROGREG PAWEŁ KUDELSKI 32-447 Stopnica, ul. Myśliwska 51 tel. 12 269-82-50 fax. 12 268-13-91 Biuro w Łodzi: 93-192 Łódź, ul. Senatorska 6 tel. 42 307-00-84 www.progreg.pl e-mail: biuro@progreg.pl	INWESTOR:	MIEJSKIE PRZEDSIĘBIORSTWO KOMUNIKACYJNE – ŁÓDŹ SPÓŁKA Z O.O. UL. TRAMWAJOWA 6, 90-132 ŁÓDŹ	
	NAZWA INWESTYCJI:	Wykonanie kompletnej dokumentacji technicznej dla rozbudowy torów odstawczych wraz z trakcją na terenie zajezdni tramwajowej ETI MPK – Łódź Spółka z o.o. w Łodzi, przy ul. Telefonicznej 30/44 – Etap II	
	ADRES INWESTYCJI:	Zajezdnia tramwajowa przy ul. Telefonicznej 30/44 woj. łódzkie, powiat Łódź, gmina Łódź	
	FAZA:	PROJEKT ARCHITEKTONICZNO – BUDOWLANY	BRANŻA: ELEKTROENERGETYCZNA
	TREŚĆ RYSUNKU:	PLANY SYTUACYJNE OGRZEWANIA ROZJAZDÓW – ETAP 2	
	UMOWA NR:	WZ/FM/4/05-00/21	NR OPRACOWANIA: 4.4
	DATA OPRACOWANIA: 17.01.2022	SKALA: 1:500	NR RYSUNKU: 1.1 ROK A
ZESPÓŁ AUTORSKI:	IMIĘ I NAZWISKO	NR UPRAWNIEŃ	PODPIS
PPROJEKTANT:	mgr inż. Mateusz Lasoń	spec. instalacyjno-inżynieryjnej LOD/4443/PWBE/20	
SPRAWDZAJĄCY:	mgr inż. Tadeusz Zawiła	spec. instalacyjno-inżynieryjnej UAN-Upr.341/90	
WYKONAŁ:			
PRAWA AUTORSKIE ZASTRZEŻONE		Dokonywanie zmian, poprawek, skreśleń itp. oraz kopiowanie i rozpowszechnianie bez zgody jednostki autorskiej jest niedozwolone	
Nazwa pliku:	PAB_Telefoniczna – SIOZ_v5_E2 – 26.01.2022.dwg		